Imagine Language & Literacy

Helping your student succeed at school and at home

မိဘ သို့မဟုတ် စောင့်ရှောက်သူထံသို့ -

ကြိုဆိုပါသည်။ သင်၏ကျောင်းသားသည် ပညာသင်နှစ်သစ်အတွက် Imagine Language & Literacy တွင် စာရင်းသွင်းထားပြီး ဖြစ်ပါသည်။ Imagine Language & Literacy သည် သင်၏ကျောင်းသားဖြစ်သူ၏ အဆင့်နှင့်ကိုက်ညီသော ဘာသာစကား နှင့် စာပေ အယူအဆများအား သင်ကြားပေးပြီး၊ ၎င်းတို့ သင်ယူခဲ့သည့်အရာများအား ၎င်းတို့နှင့်အတူ ကူညီလေ့ကျင့်ပေးသည့် လက်တွေ့ကျင့်သုံး၊ အသုံးချနိုင်သော အပြန်အလှန်တုံ့ပြန်ဆောင်ရွက်မှုရှိသည့် အစီအစဉ်တစ်ခု ဖြစ်သည်။ Imagine Language & Literacyနှင့်ပတ်သက်ပြီး ပိုမိုလေ့လာသိရှိနိုင်ရန်အတွက် www.imaginelearning.com/literacy/language-and-literacyသို့ ဝင်ရောက်ကြည့်ရှုပါ။

Imagine Language & Literacy တွင် သင်၏ကျောင်းသားဖြစ်သူ ရရှိမည့် အတွေ့အကြုံများ

Imagine Language & Literacy သည် စာလုံးများ နှင့် အသံထွက်များ၊ ကဗျာကာရန်များ၊ ဝေါဟာရများ၊ စာလုံးပေါင်းများ၊ စာဖတ်ရှု နားလည်သဘောပေါက်နိုင်သည့် ကျွမ်းကျင်မှုများ နှင့် အခြား အစရှိသည်ကဲ့သို့သော ဘာသာစကား နှင့် စာပေ အယူအဆများအား သင်ကြားပေးရန်အတွက်ဗဟုသုတမျှဝေ ညှိနှိုင်းပါဝင်ဆောင်ရွက်မှုပြုလုပ်ခြင်း၊ အပြန်အလှန်တုံ့ပြန်ဆောင်ရွက်မှုရှိသော ဂိမ်းများ၊ စာအုပ်များ၊ သီချင်းများ နှင့် ဗီဒီယိုများတို့ကို အသုံးပြုသည်။ Imagine Language & Literacy တွင် သင်၏ကျောင်းသားဖြစ်သူ စတင်တက်ရောက်ချိန်၌ ၎င်းတို့သည် ၎င်းတို့၏ လက်ရှိ ကျွမ်းကျင်မှုအဆင့်အား ဖော်ထုတ်ပေးပြီး၊ ၎င်းတို့အား ၎င်းတို့၏ ကိုယ်ပိုင် တစ်ဦးချင်းစီအလိုက် သင်ယူလေ့လာမှုလမ်းကြောင်းပေါ်တွင် နေရာချထားပေးမည်ဖြစ်သော (သင်၏ကျောင်းခရိုင်မှ ရွေးချယ်ထားသည့်) ရည်ညွှန်းမှတ် အကဲဖြတ်စစ်ဆေးမှု (Benchmark Assessment) တစ်ခုအား ဖြေဆိုကြရမည် ဖြစ်သည်။ Imagine Language & Literacyအား သင်၏ကျောင်းသားဖြစ်သူမှ အသုံးပြုသည့်အခါတွင် ၊၎င်းသည် ကျောင်းသားဖြစ်သူ၏ ဆောင်ရွက်ချက်အဆင့်အတိုင်း ကျင့်သုံးပြောင်းလဲပြီး၊ ကျောင်းသားများ လိုအပ်သည့် ကျွမ်းကျင်မှုများအား သင်ယူ၊ လေ့ကျင့်နိုင်စေရန် အကူအညီပေးမည် ဖြစ်သည်။

သင်၏ကျောင်းသားဖြစ်သူမှ မေးခွန်းများအား မှန်ကန်စွာ ဖြေကြားသည့်အခါတွင် ၎င်းတို့သည် နောက်ထပ်သော ဂိမ်းများအား ဆော့ကစားနိုင်ပြီး၊ Imagine Language & Literacy ဆုချီးမြှင့်မှု ပတ်ဝန်းကျင်အတွင်း အချိန်အား အသုံးချကာ မိမိတို့၏ ဇာတ်ကောင် အာဗတာအား စိတ်တိုင်းကျ ဆောင်ရွက်နိုင်မည့် ဗာကျူရယ် ပုံရိပ်ယောင် တိုကင်များကို ရရှိမည်ဖြစ်သည်။ Imagine Language & Literacy သည် အင်္ဂလိပ်ဘာသာစကား သင်ယူလေ့လာသူများအား အကူအညီပေးရန်အတွက်လည်း ဘာသာစကား 15 မျိုးဖြင့် အသံပိုင်း အော်ဒီယို ဘာသာစကား ပံ့ပိုးမှုများကို ထောက်ပံ့ပေးထားသည်။

နေအိမ်တွင် Imagine Language & Literacy အား အသုံးပြုခြင်း

သင်၏ကျောင်းသားသည် URL ဖြင့် စာရင်းသွင်းဝင်ရောက်ပြီး၊ အောက်ပါ အချက်အလက်များအား စာရင်းသွင်းခြင်းဖြင့် မည်သည့် ကွန်ပျူတာ သို့မဟုတ် တက်ဘလက်မဆိုရှိ (စမတ်ဖုန်းများဖြင့် အသုံးပြု၍မရပေ) ဝက်ဘ်ဘရောက်ဇာတစ်ခုမှတဆင့် Imagine Language & Literacy သို့ ဝင်ရောက်အသုံးပြုနိုင်မည်ဖြစ်သည်။ သို့မှမဟုတ် Imagine Learning Student အပလီကေးရှင်းအား Chrome Web Storeမှတဆင့် Chromebook အတွင်းသို့၊ App Storeမှတဆင့် iPad များအတွင်းသို့၊ ထို့ပြင်Google Play နှင့် Amazonမှတဆင့် Android ကိရိယာများအတွင်းသို့ သင် ဒေါင်းလုဒ်ဆွဲချနိုင်ပါသည်။

သင်၏ ကွန်ပျူတာ သို့မဟုတ် တက်ဘလက်သည် အနည်းဆုံးသတ်မှတ်ချက်အနေနှင့် ကန့်သတ်ထားသော နည်းပညာပိုင်း လိုအပ်ချက်များဖြင့် ပြည့်မီကိုက်ညီမှုရှိ၊မရှိ သေချာအောင်ဆောင်ရွက်ရန်အတွက်ဗဟု help.imaginelearning.com တွင် ကြည့်ရှုစစ်ဆေးပါ။ သင့်ကျောင်းသားဖြစ်သူ၏ တမူထူးခြားသည့် တစ်ဦးချင်းစီအလိုက် ဆောင်ရွက်ထားသော သင်ယူလေ့လာမှုလမ်းကြောင်းအား ထိန်းသိမ်းထားနိုင်ရန် နှင့် တိကျမှန်ကန်မှုရှိသော ဖွံ့ ဖြိုးကြီးထွားမှု နှင့် တိုး တက်မှု အခြေအနေများအား အစီရင်ခံနိုင်ရန် အစရှိသည်တို့အတွက်ဗဟု Imagine Language & Literacy တွင် တရားဝင် စာရင်းသွင်းထားသော ကျောင်းသားများသာလျှင် နေအိမ်၌ ၎င်းအား အသုံးပြုသင့်ပေသည်။

သင့်ကျောင်းသားဖြစ်သူ၏ တိုးတက်မှုအခြေအနေအား ပံ့ပိုးထောက်ပံ့ခြင်း

သင့်ကျောင်းသားဖြစ်သူ၏ Imagine Language & Literacy အတွေ့အကြုံများတွင် ပါဝင်ပတ်သက်ခြင်းအားဖြင့် သင်သည် ၎င်းတို့ အောင်မြင်စေရန် အကူအညီပေးနိုင်ပါသည်။ ဤကျောင်းပညာသင်နှစ်တွင် Imagine Language & Literacy အား အကောင်းဆုံး အသုံးချ၍ အကောင်းဆုံး အကျိုးအမြတ်ရယူစေနိုင်ရန်အတွက် ဤအကြံပြုထောက်ခံချက်များအား လိုက်နာစေလိုပါသည် -

IMAGINE LANGUAGE & LITERACY
LOGIN

Student: ______________________________

Go to **login.imaginelearning.com** and log in.

Username: ______________________________

Password: ______________________________

Site Code: ______________________________

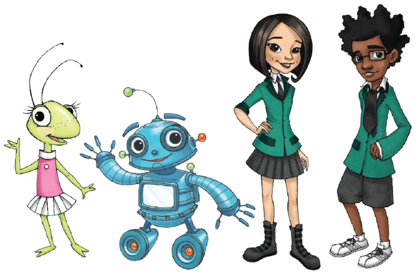

Imagine Language & Literacy

Helping your student succeed at school and at home

- **သင်၏ကျောင်းသားအား နေအိမ်တွင် Imagine Language & Literacy အား အသုံးပြုဖို့ တိုက်တွန်းအားပေးပါ။** အနှောက်အယှက်များကင်းဝေးသည့် နေရာတစ်ခုအား ထောက်ပံ့ပေးပြီး၊ သင်၏ကျောင်းသားမှ အပြန်အလှန်တုံ့ပြန်ဆောင်ရွက်ရသည့် လှုပ်ရှားဆောင်ရွက်မှုများ၌ ပါဝင်ဆော့ကစားသည့်အခါတွင် တွေးခေါ် ချင့်ချိန်မှုရှိပြီး အာရုံစူးစိုက်မှုရှိစေဖို့ ၎င်းတို့အား တိုက်တွန်းအားပေးပါ။
- **သင်၏ကျောင်းသားဖြစ်သူ ကျောင်းမှ နေအိမ်သို့ ယူဆောင်လာသော ပုံပြင်များ သို့မဟုတ် ပရင့်စာရွက်များ မှန်သမျှအား ကြည့်ရှုစစ်ဆေးပါ။** သင်၏ကျောင်းသားအား အသံကျယ်ကျယ်ဖြင့် သင့်ထံ ပုံပြင်များ ဖတ်ရှုပြစေပြီး၊ ပရင့်စာရွက်များမှန်သမျှအတွင်း သင်ကြားထားသော ကျွမ်းကျင်မှုများတို့ကို ကြည့်ရှုစစ်ဆေးပါ။
- **သင့်ကျောင်းသား၏ တိုးတက်မှုအခြေအနေအား ၎င်းတို့၏ ဆရာ၊ဆရာမနှင့်အတူ ကြည့်ရှုစစ်ဆေးပါ။** သင့်ကျောင်းသား၏ အလုံးစုံသော တိုးတက်မှု နှင့် ဖွံ့ ဖြိုးကြီးထွားမှု အခြေအနေများ၊ စာမေးပွဲစစ်ဆေးမှု ရလဒ်များ၊ ပြည်နယ် စာမေးပွဲများအတွက် ဆောင်ရွက်မှုအခြေအနေ ကြိုတင်ခန့်မှန်းချက်များ၊ ထို့ပြင် သင်၏ ကျောင်းသားဖြစ်သူ ခက်ခဲစွာ ရုန်းကန်ကြိုးစားကောင်း ကြိုးစားနေရသည့် ကျွမ်းကျင်မှု နယ်ပယ်ဇရိယာ များ အစရှိသည်တို့အား တိုင်ပင်ဆွေးနွေးပါ။

IMAGINE LANGUAGE & LITERACY
LOGIN

Student: ______________________________

Go to **login.imaginelearning.com** and log in.

Username: ______________________________

Password: ______________________________
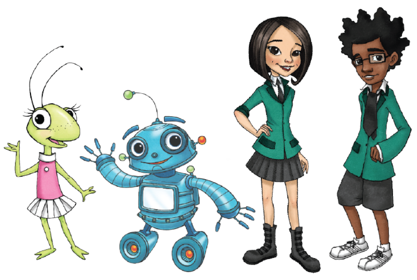
Site Code: ______________________________